



Organigramme de la Faculté d'Éducation

Année universitaire 2023 - 2024



UNIVERSITÉ DE
MONTPELLIER



Fierté **D'E**nseigner



Gouvernance de la composante

**Président de l'Université de Montpellier
Philippe AUGÉ**

**Directrice de la Faculté d'Éducation
Agnès PERRIN-DOUCEY**

Comité de Gouvernance

Nicolas HVOINSKY - Directeur administratif

Marie-Pierre CASTANIÉ - Directrice administrative adjointe

Magali ANSELME - Directrice communication/partenariats

Directrices adjointes et directeurs adjoints

Éric FAVARD - Directeur des études du 2nd degré et des sciences de l'éducation

Sandrine DE LA CRUZ - Coordinatrice des formations du 1^{er} degré, Licence Pluridisciplinarité,
Parcours préparatoire au professorat des écoles

Caroline BLANVILLAIN - Arts, Culture, Innovation articulés aux formations

Équipe des sites et des études

Directrices adjointes et directeurs adjoints

Stéphane AMOUROUX - Responsable site de Mende

Geneviève BRUNOT - Responsable site de Nîmes

Martine LOUBET - Responsable site de Carcassonne, chargée de mission coordination FADH

Hélène MARQUIÉ-DUBIÉ - Responsable site de Perpignan

Jean-Michel MEYRE - Directeur des études du 1^{er} degré de Montpellier

Équipe élargie

Directrices adjointes déléguées et directeurs adjoints délégués

Sandrine BAZILE - Innovation et Numérique

David DURANT - Relations internationales

Laure ROS - Vie Étudiante, Université Inclusive

Chargés de mission

Stéphane MONIRA - TICE

Valérie MUNIER - Appui à la recherche

Équipe de Direction

1



Organigramme Organisation Générale

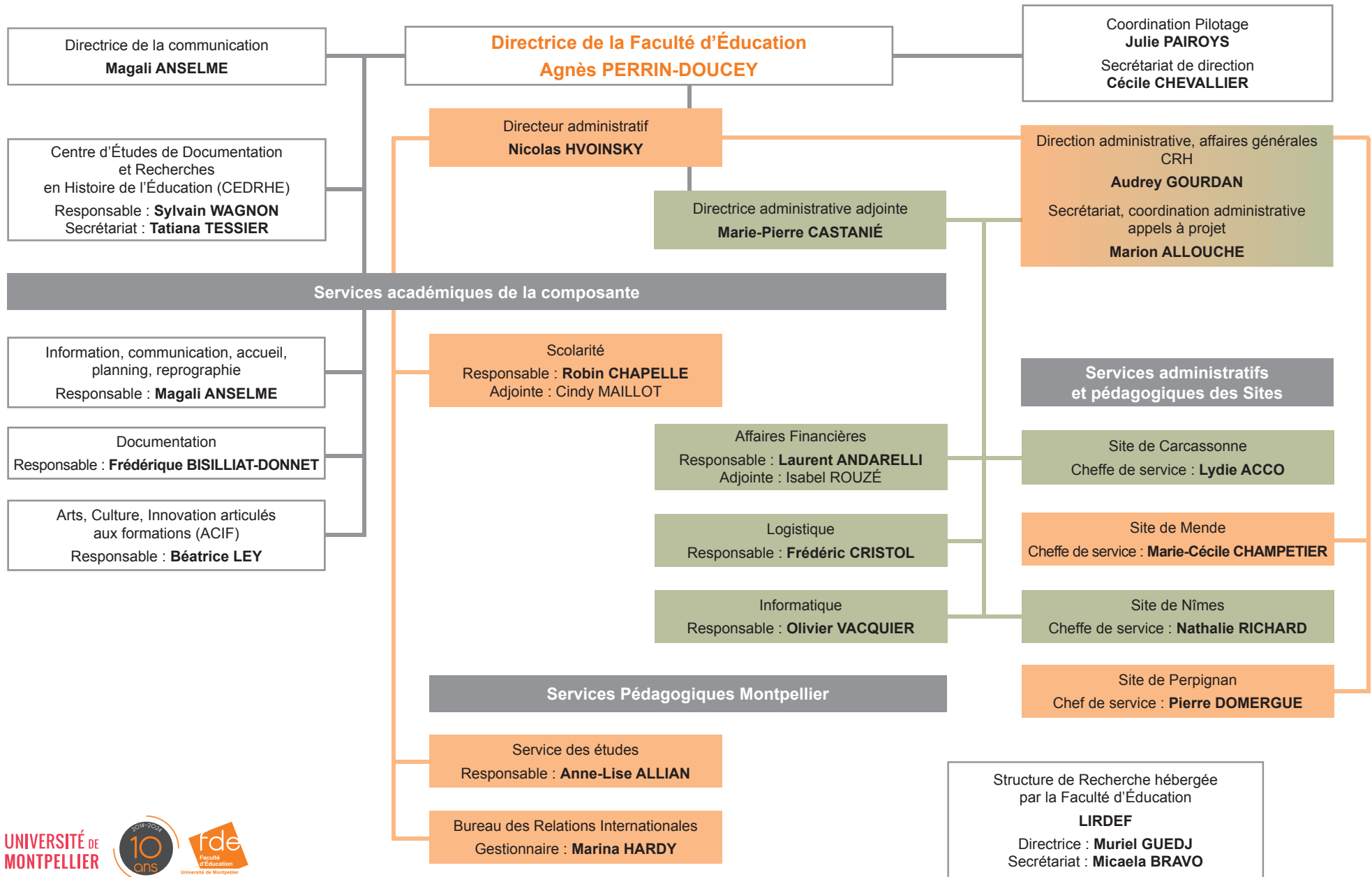



Organigramme des Services académiques de la composante

Directrice de la Faculté d'Éducation
Agnès PERRIN-DOUCEY

Directeur administratif
Nicolas HVOINSKY

Directrice administrative adjointe
Marie-Pierre CASTANIÉ

Information, communication, accueil, planning, reprographie

Responsable :
Magali ANSELME

Communication
Secrétariat : Jennifer MONTES

Infographiste
Christophe GUICHARD

Assistante communication
Léa TÉBAR

Webmaster
Nicolas MOURGUES

Accueil
Floralie BENAVENTO
Marion MARIMOUTOU
Fabrice MOURGUES

Reprographie
Éliette BLATCHÉ

Documentation

Responsable :
Frédérique BISILLIAT-DONNET

Secrétariat : Marianne GIL

ACIF

Responsable :
Béatrice LEY

Gestionnaires
Myriam BOSSÉ
Valérie DELEBECQUE

Bureau des Relations Internationales

Gestionnaire
Marina HARDY
Appui administratif
Myriam BOSSÉ

Scolarité

Responsable :
Robin CHAPELLE
Adjointe : Cindy MAILLOT

Gestionnaires
Licences 1^{er} degré
(hors STIEF)
et licences professionnelles
Audrey MERLO

Master 1 et 2
1^{er} degré tous sites
Evelyne MONTEILLET

DIU 1^{er} et 2nd degré
Cindy MAILLOT

MEEF 2nd degré
Bruno PASCAL

MEEF encadrement éducatif,
MEEF PIF et Sciences
de l'éducation et Licence STIEF
Bruno PASCAL
Virginie LARGERON

Affaires Financières

Responsable:
Laurent ANDARELLI
Adjointe : Isabel ROUZÉ

Gestion des services
d'enseignement, recettes
et conventions
Isabel ROUZÉ

Gestion du site 30, missions,
services communs
et PPI, recettes
Claire MATEU

Gestion du site 11, missions,
recettes, services communs
Anne GUERU

Gestion du site 66, missions,
commandes de billets,
services communs, recettes
Sarah KNOBLOCH

Gestion du site 48
Marie-Cécile CHAMPETIER

Logistique

Responsable:
Frédéric CRISTOL AP

Secrétariat
Valérie VALLADE

Pôle travaux :
gestion des travaux
Christophe BRUCHET
Laurent JUNCA
Joaquim LOPES QUINTAS AP
Patrice TRAVERSI
Fabrice MOURGUES

Pôle travaux :
Entretien des véhicules,
courrier
David PONTONNIER

Pôle espaces verts /
Nettoyage des abords
David PONTONNIER

Pôle entretien des locaux
Evelyne MICALLEF
Yann ROUSSIGNOL

Pôle gestion laboratoire
Nathalie BRINGUIER
Guy RODRIGUEZ

Informatique

Responsable:
Olivier VACQUIER

Support logiciel
et applications
Felipe URBINA

Pôle infrastructure
Olivier VACQUIER

Pôle informatique
de proximité
Lydie BARRERI
Milan CABELLO
Frédéric VELASCO

Pôle ingénierie
pédagogique
et ressources
pour la formation
Felipe URBINA

Technicien audiovisuel
Bastien ARDID

CEDRHE

Responsable :
Sylvain WAGNON

Secrétariat
Tatiana TESSIER

Secrétariat Tréma
Cécile CHEVALLIER



Organigramme des Services des Sites Villes Universitaires d'Équilibre

**Directrice de la Faculté d'Éducation
Agnès PERRIN-DOUCEY**

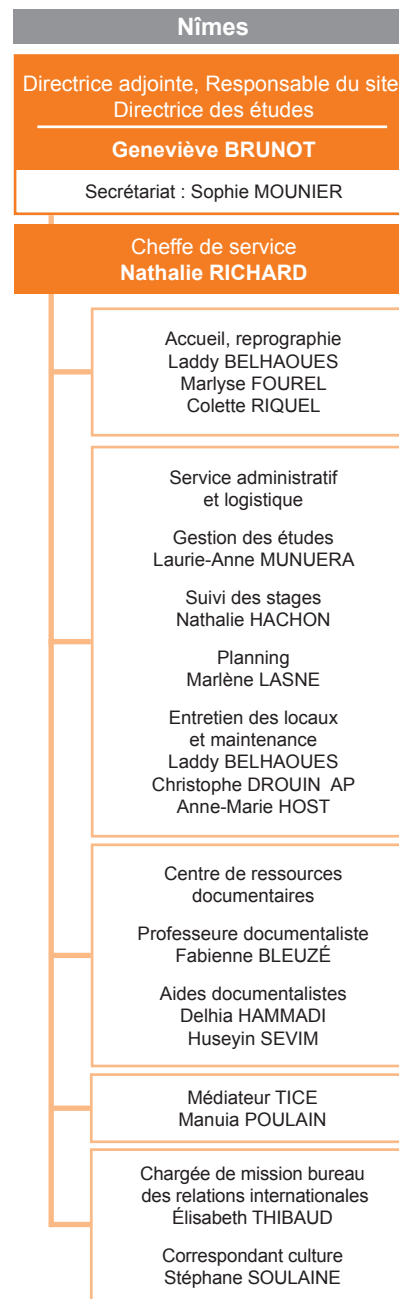
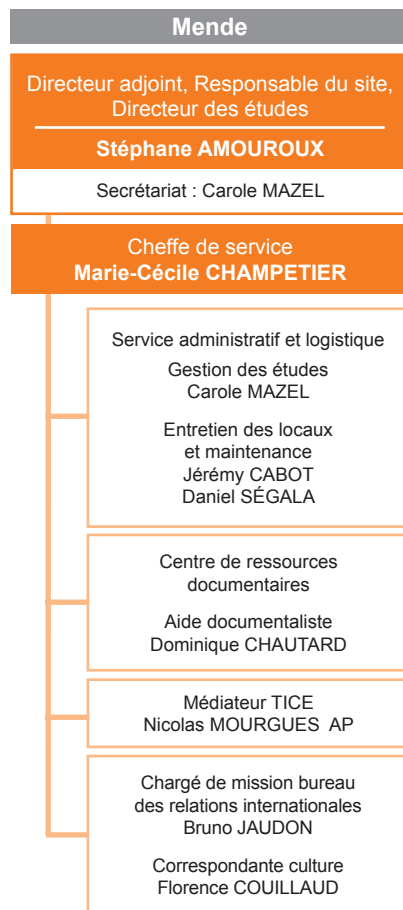
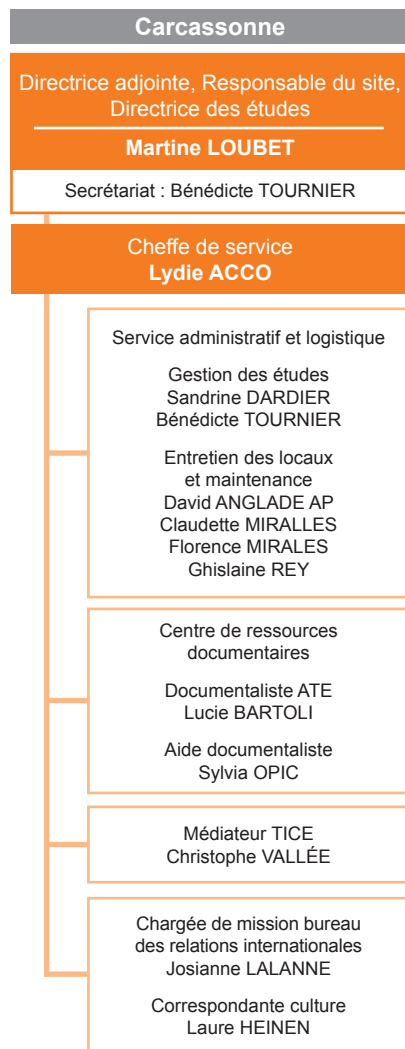



Organigramme des Services pédagogiques transversaux de la composante

**Directrice de la Faculté d'Éducation
Agnès PERRIN-DOUCEY**

Directrice adjointe Arts, Culture,
Innovation articulés aux formations (ACIF)
Caroline BLANVILLAIN

Cheffe de service

Béatrice LEY

Gestionnaires
Myriam BOSSÉ
Valérie DELEBECQUE

Correspondants Culture

Site de Carcassonne
Laure HEINEN

Site de Mende
Florence COUILLAUD

Site de Nîmes
Stéphane SOULAINÉ

Site de Perpignan
Sandrine BAZILE

Directeur adjoint Bureau
des Relations Internationales (BRI)
David DURANT

Gestionnaire
Marina HARDY

Appui administratif
Myriam BOSSÉ

Chargés de mission BRI

Site de Carcassonne
Josianne LALANNE

Site de Mende
Bruno JAUDON

Site de Nîmes
Élisabeth THIBAUD

Site de Perpignan
Claire BENIMELI

Service de documentation (SD)
Responsable :
Frédérique BISILLIAT-DONNET

**Centres de Ressources
Documentaires (CRD)**

Site de Montpellier

Professeures documentalistes
Frédérique BISILLIAT-DONNET
Marion SEGUIN

Bibliothécaire assistant spécialisé
Rémi DUBOIS

Aides documentalistes
Maximilia MESSERER
Elsa MINO-VERCELLIO

Site de Carcassonne

Documentaliste ATE
Lucie BARTOLI

Aide documentaliste
Sylvia OPIC

Site de Mende

Aide documentaliste
Dominique CHAUTARD

Site de Nîmes

Professeure documentaliste
Fabienne BLEUZÉ

Aides documentalistes
Delhia HAMMADI
Huseyin SEVIM

Site de Perpignan

Professeure documentaliste
Sylvie BROUCHIER

Aides documentalistes
Rizlaine FATHI
Véronique JEAN

Informatique

Responsable :
Olivier VACQUIER

Lydie BARRERI
Milan CABELLO
Frédéric VELASCO

Médiateurs TICE

Site de Carcassonne
Christophe VALLÉE

Site de Mende
Nicolas MOURGUES

Site de Nîmes
Manuia POULAIN

Site de Perpignan
Jean-Pierre GOMEZ



Organigramme des Services pédagogiques Pôles des études

**Directrice de la Faculté d'Éducation
Agnès PERRIN-DOUCEY**

Pôles des études

**Directrice adjointe, Coordinatrice des formations du 1^{er} degré, Licence Pluridisciplinarité, parcours préparatoire au professorat des écoles
Sandrine DE LA CRUZ**

Directeur adjoint, Directeur
des études du 2nd degré et
des Sciences de l'éducation

Éric FAVARD

Directeur des études 1^{er} degré
Site de Montpellier

Jean-Michel MEYRE

Sites

Site de Carcassonne

Directrice adjointe,
Responsable du site,
Directrice des études
Martine LOUBET

Cheffe du service
Lydie ACCO

Gestion des études
Référente PROSE
Sandrine DARDIER

Secrétariat,
suivi des stages
Bénédicte TOURNIER

Site de Mende

Directeur adjoint,
Responsable du site,
Directeur des études
Stéphane AMOUROUX

Cheffe de service
Marie-Cécile CHAMPETIER

Gestion des études
Carole MAZEL

Site de Nîmes

Directrice adjointe,
Responsable du site,
Directrice des études
Geneviève BRUNOT

Cheffe de service
Nathalie RICHARD

Gestion des études
Laurie-Anne MUNUERA

Suivi des stages
Nathalie HACHON

Planning
Marlène LASNE

Site de Perpignan

Directrice adjointe,
Responsable du site,
Directrice des études
Hélène MARQUIÉ-DUBIÉ

Chef de service
Pierre DOMERGUE

Gestion des études
Licence pluridisciplinaire
et Master
Maria GUIRAO

Licence professionnelle
et stages
Mathilde MAURENCE

Planning
Alexandra GORE

Cheffe de service - Montpellier
Anne-Lise ALLIAN

Planning, gestion des stages,
des ordres de mission Référent Prose 1^{er} Degré
Frédéric RUIZ

Planning, gestion des stages,
des ordres de mission Référent Prose 2nd Degré
Anne VASCHALDE

Gestion Licences pluri & MEEF, PPPE
Charles DOLIDIER

Gestion Master 1 MEEF 1^{er} degré, PIF
Amandine LEROND

Gestion Master 2 MEEF 1^{er} degré, PES mi-temps
Marie-Anne GILLI

Gestionnaires Master MEEF 2nd degré,
Sciences de l'éducation
Cécile MONESTIER
Véronique PETIT





Faculté d'Éducation Université de Montpellier

2 place Marcel Godechot
BP 4152
34092 Montpellier Cedex 5

fde.umontpellier.fr



UNIVERSITÉ DE
MONTPELLIER



Fierté **D'E**nseigner